

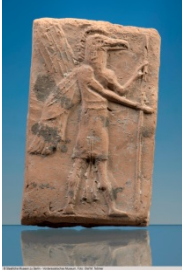



Faszination der Dinge – Werte weltweit in Archäologie und Ethnologie

Die Bilder können unter <http://www.museum-giersch.de/#/Presse> heruntergeladen werden.
Kostenfreie Veröffentlichung nur im Rahmen der aktuellen Berichterstattung.

| | |
|---|--|
|  | <p>Relief eines vogelköpfigen Genius aus Assur, Irak, 1. Jahrtausend v. Chr. Ungebrannter Ton Vorderasiatisches Museum, Staatliche Museen zu Berlin</p> |
|  | <p>Korinthischer Helm, Ende des 6. Jahrhunderts v. Chr. Bronze Ruhr Museum Essen</p> |
|  | <p>Antefix mit Gorgo, Capua, Ende 6. Jahrhundert v. Chr. Bemalter Ton Archäologisches Museum Frankfurt</p> |
|  | <p>Sich wehrender Gallier, Kleines Attalisches Weihgeschenk, 2. Jahrhundert v. Chr. Gipsabguss Antikensammlung und Skulpturensaal Institut für Archäologische Wissenschaften, Goethe-Universität, Frankfurt am Main Foto: Uwe Dettmar</p> |
|  | <p>Sechsmaskenbecher aus dem Silberfund von Hildesheim, 1. Jahrhundert n. Chr. Galvanoplastische Nachbildung Privatbesitz</p> |



Goldschatz aus dem kleinen Haus am Hafentor, Aurei, Xanten, 2.–3. Jahrhundert n. Chr.
LVR-Archäologischer Park Xanten



Römischer Wagenlenker, 1.–2. Jahrhundert n. Chr.
Bronze vergoldet
GDKE - Direktion Landesmuseum Mainz



Frauen an einem gedeckten Tisch in Usbekistan, 2018
Foto: Sebile Yapici



Steve Leurink: Der Beschützer, Neuseeland, 2017
Öl auf Leinwand
Privatbesitz



Francesca Meneghetti, Doktorandin der Archäologie, beim Tragen eines Ochsenhautbarrens
Foto: Julian Gerchow

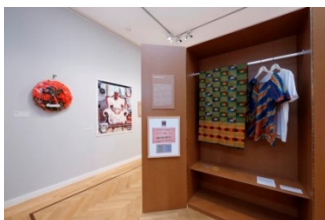

Raumaufnahme zum Thema: Totengedenken in einer Ewe Gemeinschaft in Ghana
Foto: Uwe Dettmar



Raumaufnahme zum Thema: Fanartikel in der Römischen Kaiserzeit

Foto: Uwe Dettmar



Raumaufnahme zum Thema: Der Fluss Whanganui in Neuseeland ist eine Person

Foto: Uwe Dettmar



Raumaufnahme zum Thema: Ochsenhautbarren in der Bronzezeit

Foto: Uwe Dettmar



Raumaufnahme zum Thema: Assyrische Kleidung auf Palastreliefs in Nimrud, Irak

Foto: Uwe Dettmar

Museum Giersch der Goethe-Universität

Schaumainkai 83 // 60596 Frankfurt am Main

Fon 069/13821010 // E-Mail info@museum-giersch.de // www.museum-giersch.de

Ausstellungsdauer: 29. November 2018 bis 24. Februar 2019

Ansprechpartnerin für die Presse: Dipl.-Kffr. Christine Karmann

Fon: 069/138210121 // **E-Mail:** presse@museum-giersch.de